

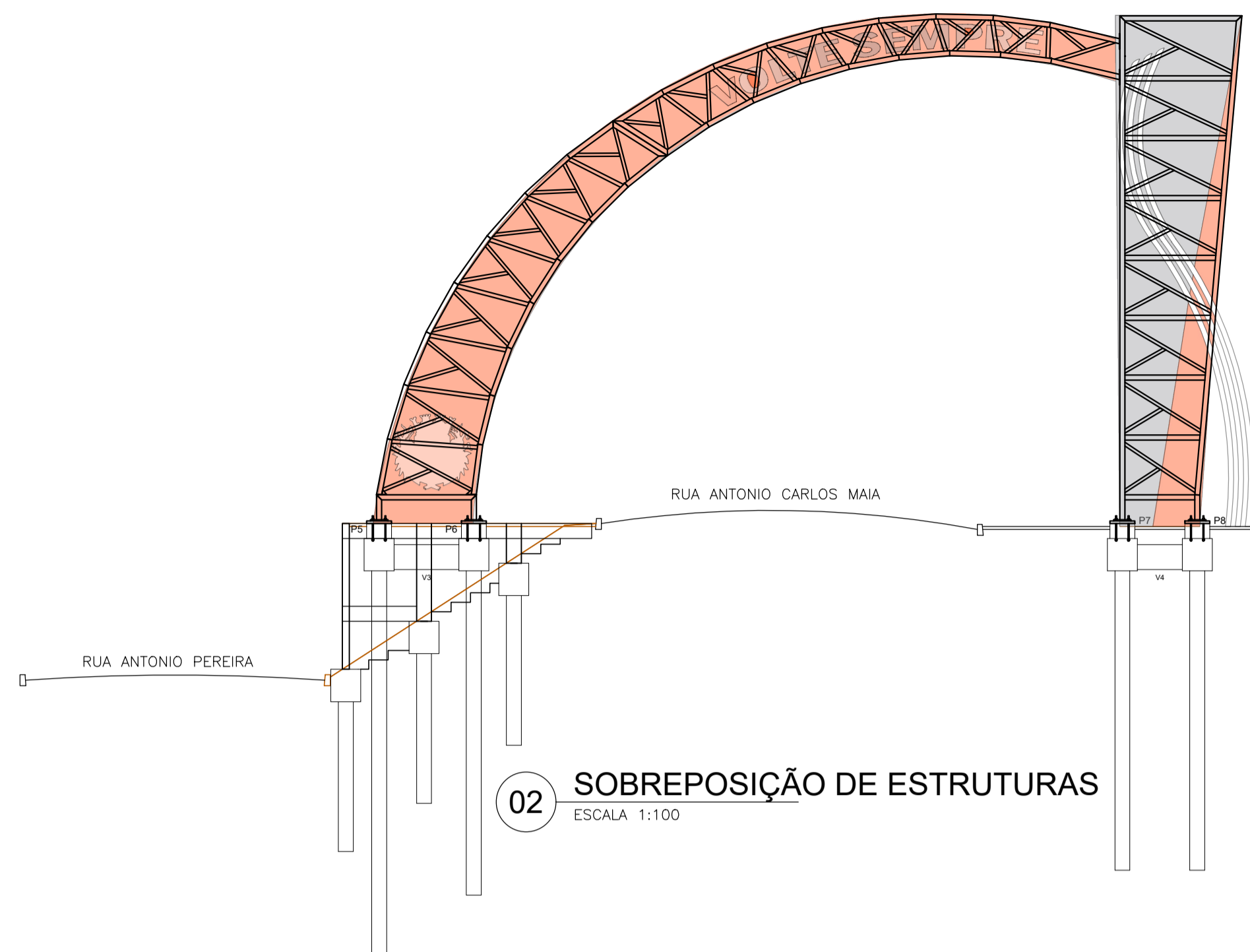

01 IMAGENS 3D



07 IMPLANTAÇÃO DO PORTICO
ESCALA 1:125



02 SOBREPOSIÇÃO DE ESTRUTURAS
ESCALA 1:100

Deverão ser utilizadas 4 armaduras de travamento no $\phi = 6,3$ mm a cada furo dos blocos e 2 armaduras de travamento no $\phi = 5,0$ mm na argamassa de assentamento dos blocos entre vigas interligando-os para solidarização das alvenarias junto aos pilares e vigas.

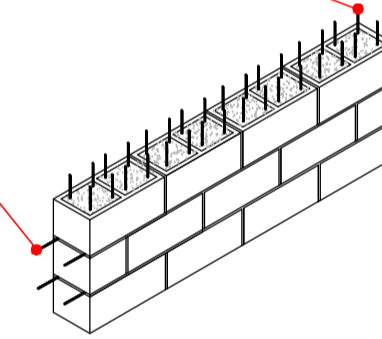

06 DETALHE BLOCO ARMADO
SEM ESCALA

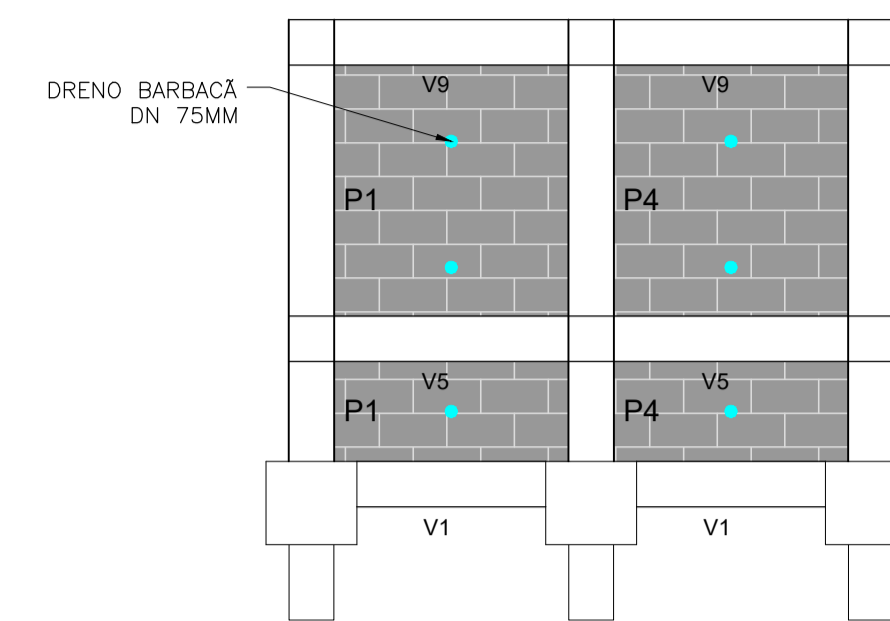

03 VISTA FRONTAL - MURO DE ARRIMO
ESCALA 1:50

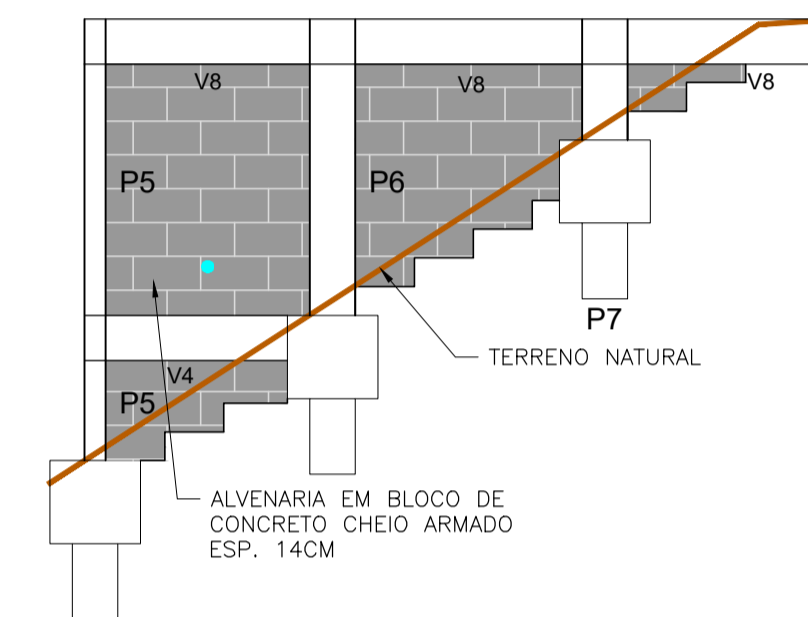

04 VISTA LATERAL DIREITA
ESCALA 1:50

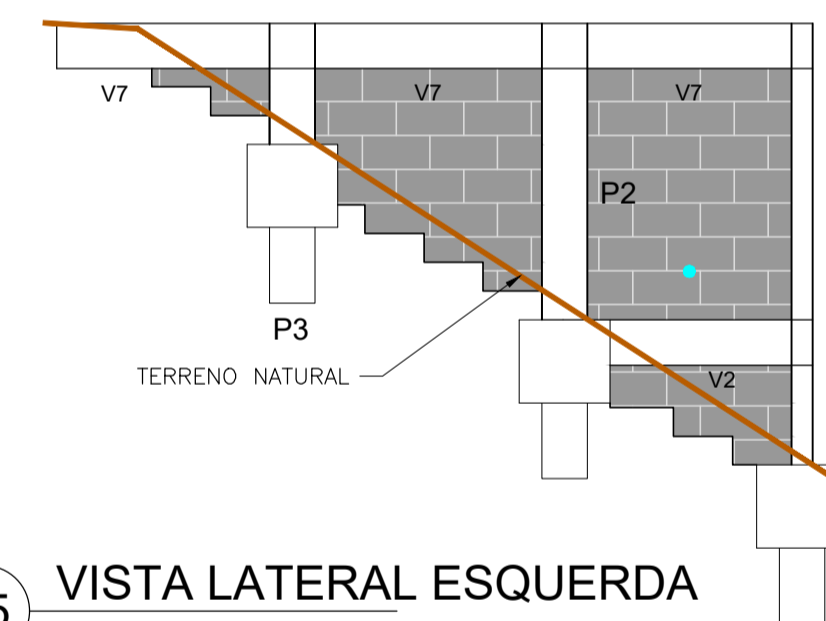

05 VISTA LATERAL ESQUERDA
ESCALA 1:50

LISTA COMPLEMENTAR DE SERVIÇOS			
ITEM	DESCRIÇÃO	UNIDADE	QUANTIDADE
1	ALVENARIA DE BLOCO DE CONCRETO CHEIO COM ARMAÇÃO, ESP. 19 CM	M2	16,59
2	IMPERMEABILIZAÇÃO COM APLICAÇÃO DE TINTA BETUMINOSA	M2	31,88
3	DRENO BARBACÃ, DN 50MM, COM MATERIAL DRENANTE	UND	8,00

<p>CONTRATADA:</p> <p>CNPJ Nº: 28.103.470/0001-08 AVENIDA MESTRA FRINHA, Nº 726 - 1º ANDAR, CIDADE SANTA MARIA MONTES CLAROS/MG - CEP: 39401-074</p>	<p>CONTRATANTE:</p> <p>CNPJ Nº: 18.017.348/0001-28 RUA ANTONIO MAIA SOBRINHO, Nº 43 - CENTRO JURAMENTO/MG - CEP: 39590-000</p>
--	--

<p>RESPONSÁVEL TÉCNICO:</p> <p>GERALDO DIAS PEREIRA JÚNIOR CREA/CAU: 248.562/D - MG</p>	<p>RESPONSÁVEL LEGAL:</p> <p>PREFEITO(A) MUNICIPAL DE JURAMENTO</p>
---	---

CONSTRUÇÃO DE PÓRTICO DE ENTRADA DO MUNICÍPIO DE JURAMENTO - MG

DESCRIÇÃO: PLANTA BAIXA, CORTES, VISTAS E MODELAGEM 3D

ENDEREÇO DA OBRA: AVENIDA ANTONIO CARLOS MAIA - MG - 308

MUNICÍPIO: JURAMENTO/MG DATA INICIAL: 25 DE JULHO DE 2025

FASE DO PROJETO: INICIAL ART/RRT: DATA DA REV.:

REFERÊNCIA DO PROJETO: JUR-0136 ESCALA: INDICADAS Nº REVISÃO: 00

02/02