

MONTAGEM - VISTA SUPERIOR  
ESCALA: 1:25

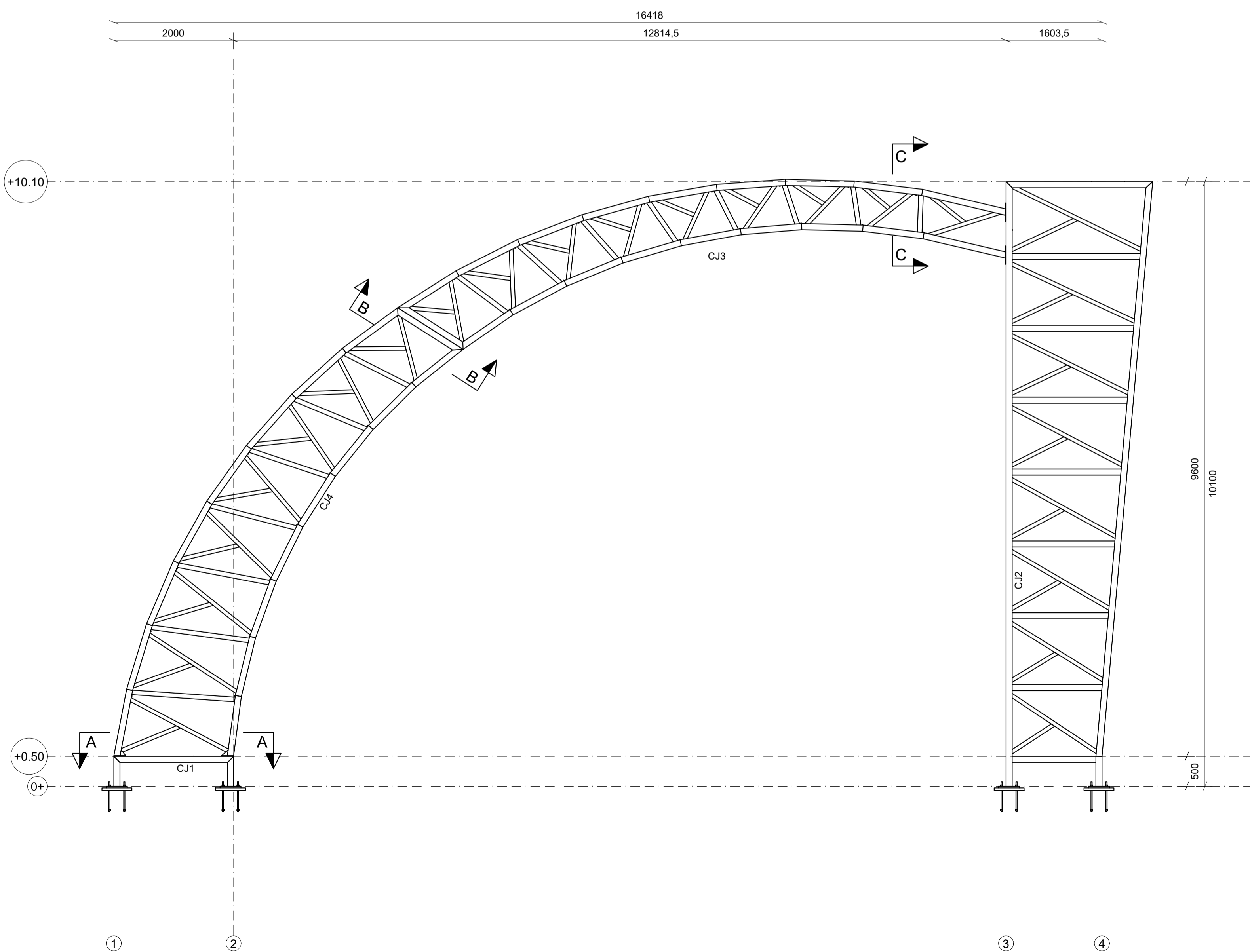

MONTAGEM - VISTA POSTERIOR

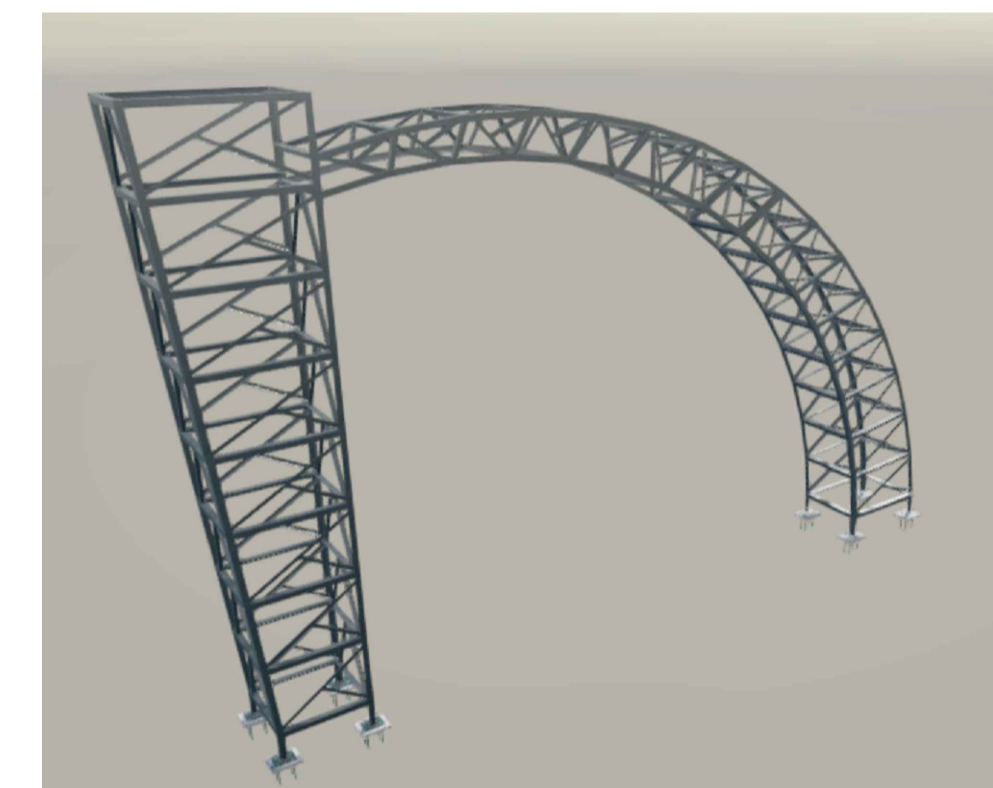
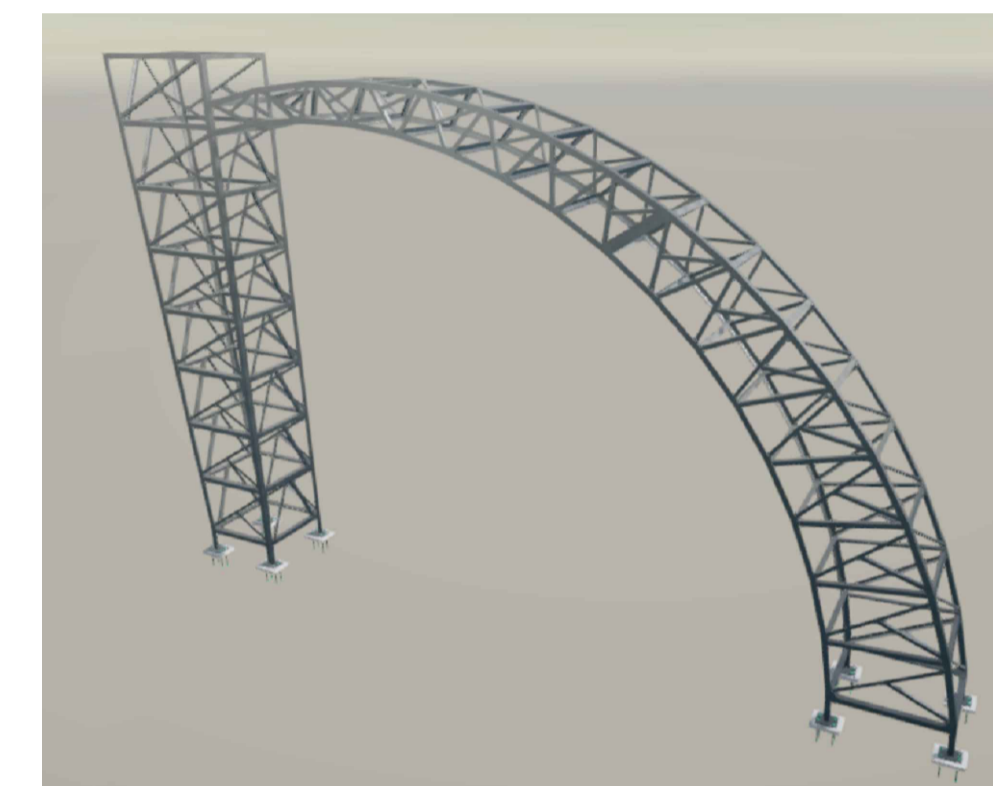
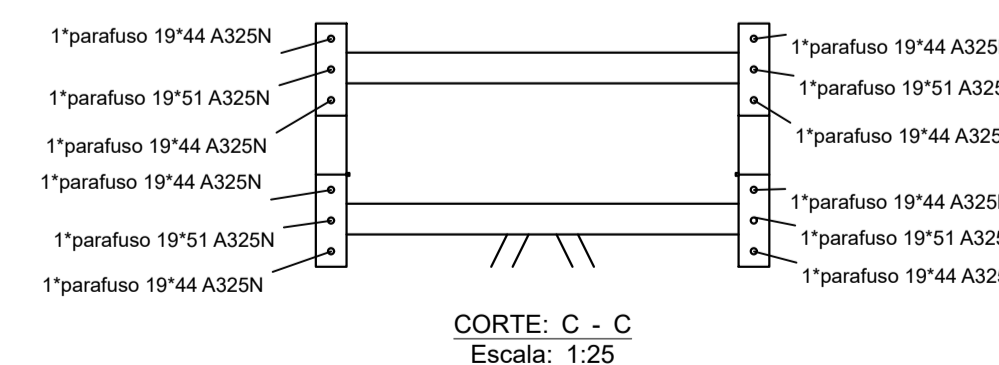
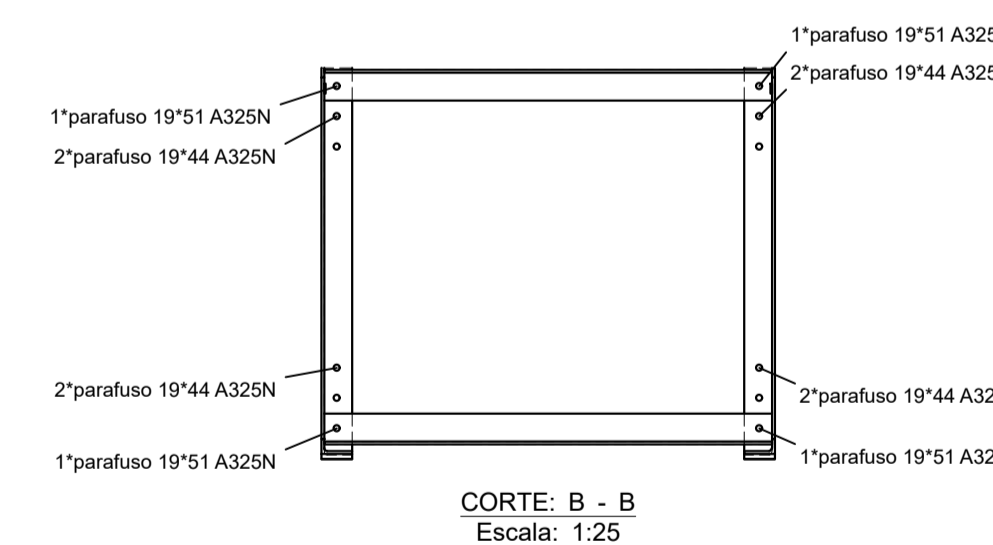
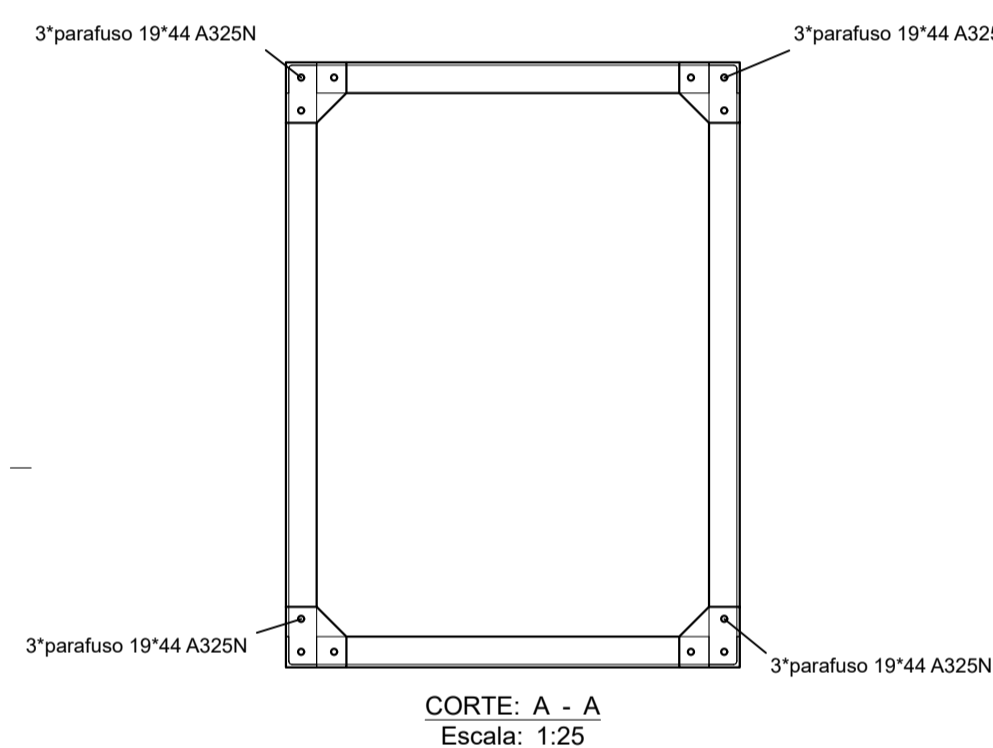

- NOTA:
- 1) Todas as dimensões estão em mm exceto anotado
  - 2) Recortes de canto reto 10x10mm e raios não indicados 10mm
  - 3) Soldas eletrodo E70XX exceto anotado
  - 4) Parafusos de material A325N exceto anotado
  - 5) Porcas de material A194 2H exceto anotado
  - 6) Arruelas de material F436 exceto anotado

<p>CONTRATADA:</p> <p>CNPJ Nº: 28.103.470/0001-08 AVENIDA MESTRA FERREIRA, Nº 726 - 1º ANDAR, CIDADE SANTA MARIA MONTES CLAROS/MG - CEP: 39401-074</p>	<p>CONTRATANTE:</p> <p>CNPJ Nº: 18.017.368/0001-28 RUA ANTÔNIO MAIA SOBRINHO, Nº 43 - CENTRO JURAMENTO/MG - CEP: 39590-000</p>
--	--

<p>RESPONSÁVEL TÉCNICO:</p> <p>GERALDO DIAS PEREIRA JÚNIOR CREA/CAU: 248.562/D - MG</p>	<p>RESPONSÁVEL LEGAL:</p> <p>PREFEITO(A) MUNICIPAL DE JURAMENTO</p>
---	---

**CONSTRUÇÃO DE PÓRTICO DE ENTRADA DO MUNICÍPIO DE JURAMENTO - MG**

DESCRIÇÃO: ESQUEMA DE MONTAGEM DO PÓRTICO E IMAGENS 3D

ENDEREÇO DA OBRA: AVENIDA ANTÔNIO CARLOS MAIA - MG - 308

MUNICÍPIO: JURAMENTO/MG DATA INICIAL: 24 DE JULHO DE 2025

FASE DO PROJETO: INICIAL ART/RRT: DATA DA REV.:

REFERÊNCIA DO PROJETO: JUR-0136 ESCALA: INDICADAS Nº REVISÃO: 00 **09/09**

ESTRUTURAL METÁLICO